



MINISTERO DELLE FINANZE
DIREZIONE GENERALE DEL CATASTO E DEI SERVIZI TECNICI ERARIALI
ACCERTAMENTO GENERALE DELLA PROPRIETA' IMMOBILIARE URBANA
(R. DECRETO LEGGE 13 APRILE 1930-XVII N°652)

Planimetria degli immobili urbani denunciati con la Scheda N° 17724025
Comune Trani Ditta De Malfetta Girolamo
Via Mario Pagano 78 Pi Sergio
Segnare cognome, nome, paternità del solo primo intestatario

ACCERTAMENTO GENERALE DELLA PROPRIETA' IMMOBILIARE URBANA
(R.D.L. 13 aprile 1930-XVII, n. 652)

COMUNE
di Trani

Talloncino di riscontro
DELLA
SCHEDA NUMERO
17724025

AVVERTENZA: Il presente talloncino deve essere impugnato e cura del dichiarante nella forma prescritta (riproduzione in un foglio immobiliare denunciata con la propria scheda) da presentarsi ai sensi dell'articolo 7 del R. D. L. 13 aprile 1930-XVII, n. 652.

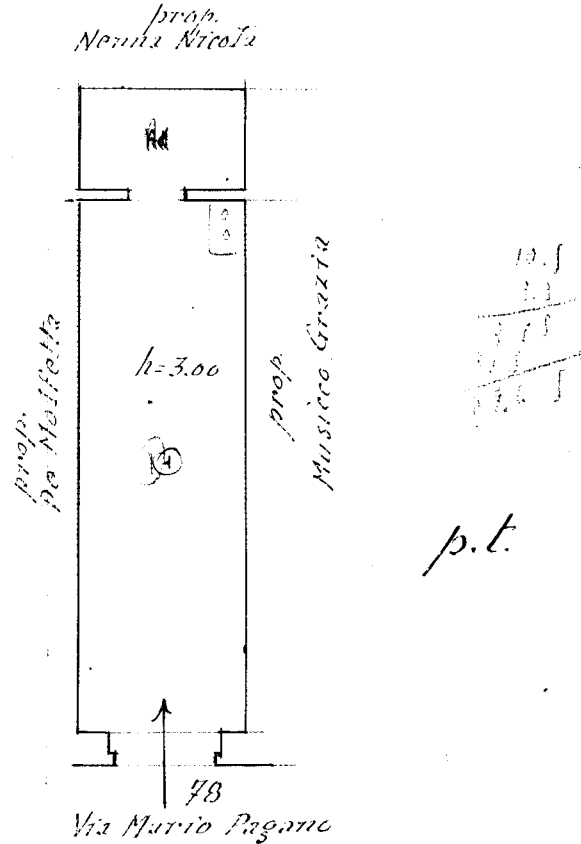

linea 01

Catasto dei Fabbricati - Situazione al 20/03/2023 - Comune di TRANI(L.328) - < Foglio 15 - Particella 576 - Subalterno 1 >
...../...../.....

ORIENTAMENTO

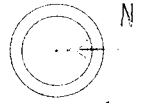

SCALA di 1:100

Compilata da:

ing. Bovic Enrico
(Titolo, nome e cognome del Tecnico)

Iscritto all'Albo degli Ingegneri
della Provincia di Bari

Data 5 Febbraio 1944 Firma Ing. Enrico Bovic
XVIII

45 - 576 / 1



00332767



MINISTERO DELLE FINANZE
DIREZIONE GENERALE DEL CATASTO E DEI SERVIZI TECNICI ERARIALI
ACCERTAMENTO GENERALE DELLA PROPRIETA' IMMOBILIARE URBANA
(R. DECRETO LEGGE 15 APRILE 1939 XVII N.652)

Planimetria degli immobili urbani denunciati con la Scheda N° 17724026
Comune Trani Ditta De Molfetta Girolamo
di Sergio
Via S. Agostino 2 Segnare cognome, nome, paternità del solo primo intestatario

ACCERTAMENTO GENERALE DELLA PROPRIETA' IMMOBILIARE URBANA

(R. D.L. 13 aprile 1939-XVII, n. 652)

COMUNE
di Trani

Tallicino di riscontro
DELLA
SCHEDA NUMERO

17724026

AVVERTENZA: Il presente tallicino deve essere incollato a cura del dichiarante sulla planimetria (ritagliando in la sua parte immobiliare denunciata con la presente scheda) da presentarsi ai sensi dell'articolo 7 del R. D.L. 13 aprile 1939-XVII, n. 652.

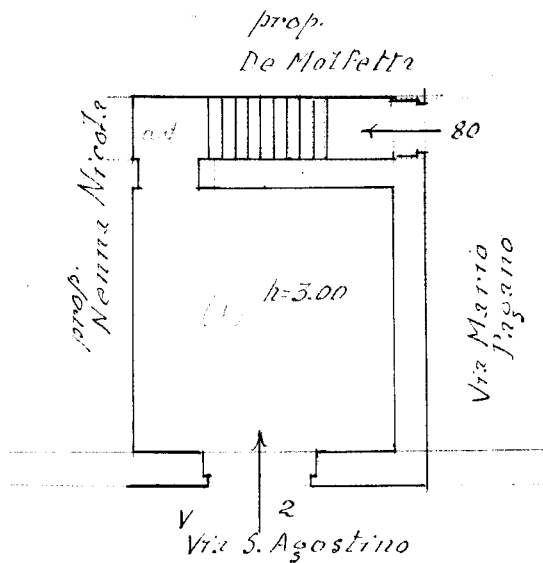

ORIENTAMENTO

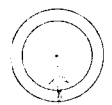

SCALA di 1: 100.

Compilata da:

ing. Bovio Enrico
(Titolo, nome e cognome del Tecnico)

Iscritto all'Albo degli Ingegneri
della Provincia di Bari

Data 5 Febbraio 1940 Firma ing. Bovio Enrico
XVIII



00332775

10 metri

Catasto dei Fabbricati - Situazione al 20/03/2023 - Comune di TRANI(L.328) - < Foglio 15 - Particella 576 - Subalterno 2 >
VIA MARIO PAGANO n. 2 Piano T



MINISTERO DELLE FINANZE
DIREZIONE GENERALE DEL CATASTO E DEI SERVIZI TECNICI ERARIALI

ACCERTAMENTO GENERALE DELLA PROPRIETA' IMMOBILIARE URBANA
(R. DECRETO LEGGE 15 APRILE 1939 - XVII N°652)

Planimetria degli immobili urbani denunciati con la Scheda N° 17724027

Comune Trani Ditta De Maffetta Girolamo

Via Mario Pagano 80 in Sergio
(segnare cognome, nome, paternità del solo primo intestatario)

ACCERTAMENTO GENERALE DELLA PROPRIETA' IMMOBILIARE URBANA

(R.D.L. 13 aprile 1939 - XVII, n. 652)

COMUNE

di Trani

Talonnino di riscontro
DELLA

SCHEDA NUMERO

17724027

AVVERTENZA: Il presente talonnino deve essere tenuto in cura del destinatario sulla cartolina (ripetere la sua) immobiliare denunciata con la presente scheda da presentarsi ai sensi dell'articolo 7 del R.D.L. 13 aprile 1939 - XVII, n. 652.

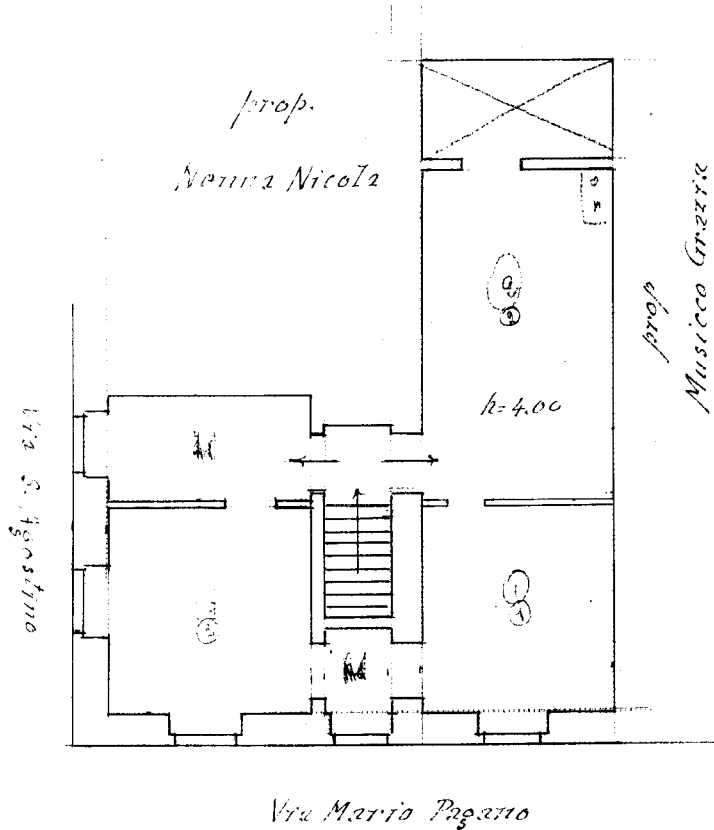

10 metri

Catasto dei fabbricati - Situazione al 20/03/2023 - Comune di TRANI(L.328) - < Foglio 15 - Particella 576 - Subalterno 3 >
VIA MARIO PAGANO n. 80 Piano I

ORIENTAMENTO

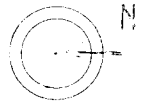

SCALA di 1:100

Compilata da:

ing. Hovio Enrico
(Titolo, nome e cognome del Tecnico)

Iscritto all'Albo degli ingegneri
della Provincia di Bari

Data 5 Febbraio 1940 Firma ing. Hovio Enrico
XVIII



00332783

Ultima planimetria in atti



MINISTERO DELLE FINANZE
DIREZIONE GENERALE DEL CATASTO E DEI SERVIZI TECNICI ERARIALI

ACCERTAMENTO GENERALE DELLA PROPRIETA' IMMOBILIARE URBANA
(R. DECRETO LEGGE 15 APRILE 1939 XVII N.652)

Planimetria degli immobili urbani denunciati con la Scheda N. 17724029
Comune Trani Ditta De Molfetta Girolamo
Via Mario Pagano 80 fu Sergio
Segnare cognome, nome, paternità del solo primo intestatario

ACCERTAMENTO GENERALE DELLA PROPRIETA' IMMOBILIARE URBANA

(R. D. L. 15 aprile 1939-XVII, n. 652)

COMUNE
di Trani

Talloncino di riscontro
DELLA
SCHEDA NUMERO

17724029

AVVERTENZE: Il presente talloncino deve essere in cura del dichiarante sulla planimetria (riprodotta in la planimetria immobiliare denunciata con la presente scheda) da presentarsi ai sensi dell'articolo 7 del R. D. L. 15 aprile 1939-XVII, n. 652.

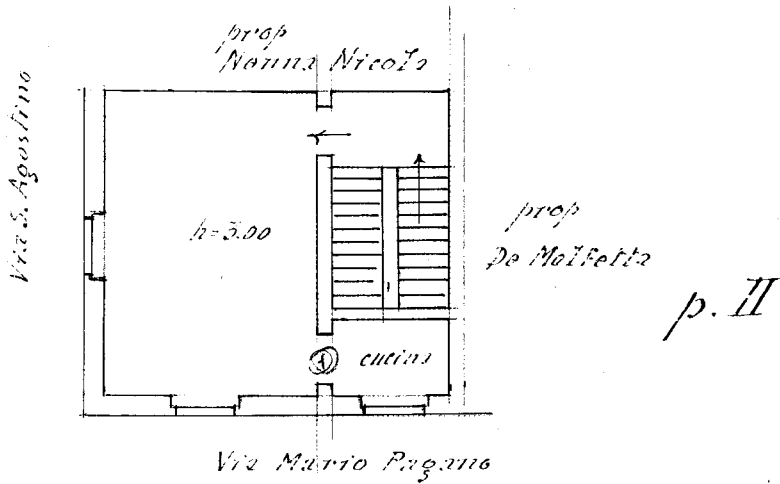

linea 01

Catasto dei fabbricati - Situazione al 20/03/2023 - Comune di TRANI(L.328) - < Foglio 15 - Particella 576 - Subalterno 4 >
VIA MARIO PAGANO n. 80 Piano 2

ORIENTAMENTO



SCALA di 1:100

Compilata da:

ing. Bovio Enrico
(Titolo, nome e cognome del Tecnico)

Iscritto all'Albo degli Ingegneri
della Provincia di Bari

Data 5 Febbraio 1940 Firma ing. Enrico Bovio
XVIII

15-576/4

Autografo Tecnico



00332791

Ultima planimetria in atti



MINISTERO DELLE FINANZE
DIREZIONE GENERALE DEL CATASTO E DEI SERVIZI TECNICI ERARIALI

ACCERTAMENTO GENERALE DELLA PROPRIETA' IMMOBILIARE URBANA
(R. DECRETO LEGGE 15 APRILE 1939-XVII N°652)

Planimetria degli immobili urbani denunciati con la Scheda N° 17724028
Comune Trani Ditta De Molfetta Girolamo
Via Mario Pagano 80 fu Sergio
Segnare cognome, nome, paternità del solo primo intestatario

ACCERTAMENTO GENERALE DELLA
PROPRIETA' IMMOBILIARE URBANA

(R.D.L. 13 aprile 1939-XVII, n. 652)

COMUNE

di Trani

Talloncino di riscontro
DELLA

SCHEDA NUMERO

17724028

AVVERTENZA: Il presente documento deve essere incollato e conservato nel dichiarante sulla planimetria (reproduzione della planimetria denunciata) da presentare al presente ufficio, da presentarsi ai sensi dell'articolo 7 del R. D. L. 13 aprile 1939-XVII, n. 652.

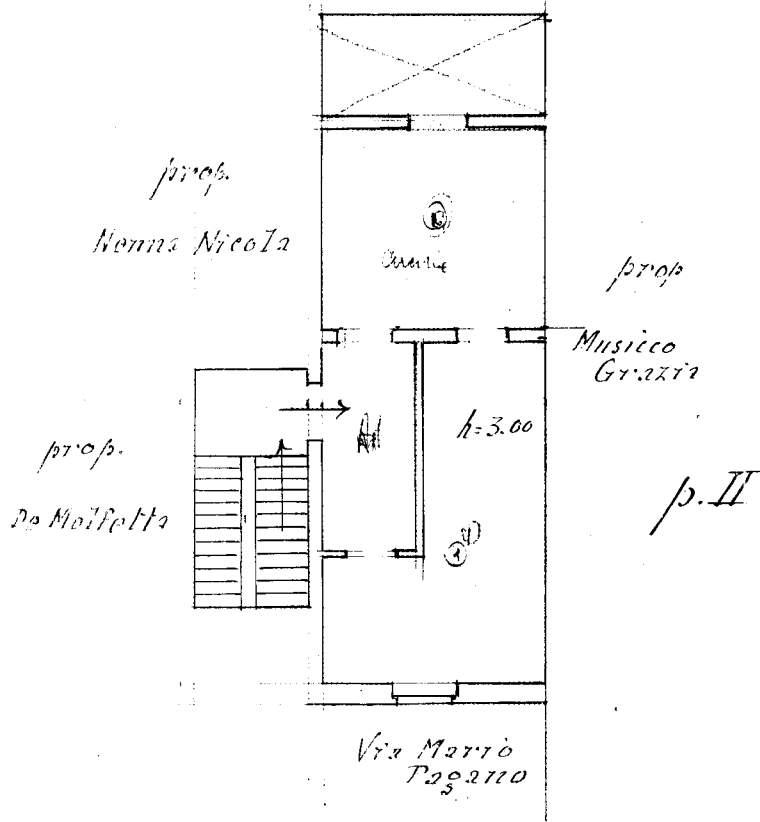

10 metri

Catasto dei fabbricati - Situazione al 20/03/2023 - Comune di TRANI(L.328) - < Foglio 15 - Particella 576 - Subalterno 5 >
VIA MARIO PAGANO n. 80 Piano 2

ORIENTAMENTO

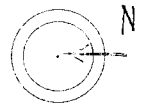

SCALA di 1:100

Compilata da:

ing. Badio Enrico
(Titolo, nome e cognome del Tecnico)

Iscritto all'Albo degli ingegneri
della Provincia di Bari

Data 5 Febbraio 1940 Firma ing. Badio Enrico
XVII



00332809