Luoghi Comuni
diamo spazio ai giovani!

REGIONE PUGLIA
Assessorato alle Politiche Giovanili

·a·r·t·i·
Agenzia regionale per la tecnologia e l'innovazione

# COMUNE DI BARI

RIPARTIZIONE PATRIMONIO
SETTORE GESTIONE PATRIMONIO E INVENTARI

*Manifestazione di interesse del Comune Di Bari alla partecipazione all'Avviso pubblico promosso da Regione Puglia e A.R.T.I., rivolto ad enti pubblici, per la rivitalizzazione tramite co-progettazione di spazi sottoutilizzati attraverso iniziative di innovazione sociale, denominato "Luoghi Comuni"*

## CANDIDATURA IMMOBILE
Ex bar "Lascito Garofalo"

DIRETTORE DELLA RIPARTIZIONE PATRIMONIO
RESPONSABILE DEL PROCEDIMENTO
Avv. Giuseppe CEGLIE

| | |
|---|---|
| ELABORATO:<br>Planimetria generale 1:100 | TAV.<br>01 |
| DATA: Dicembre 2022 | |

Immobile oggetto di candidatura e relativa pertinenza esterna
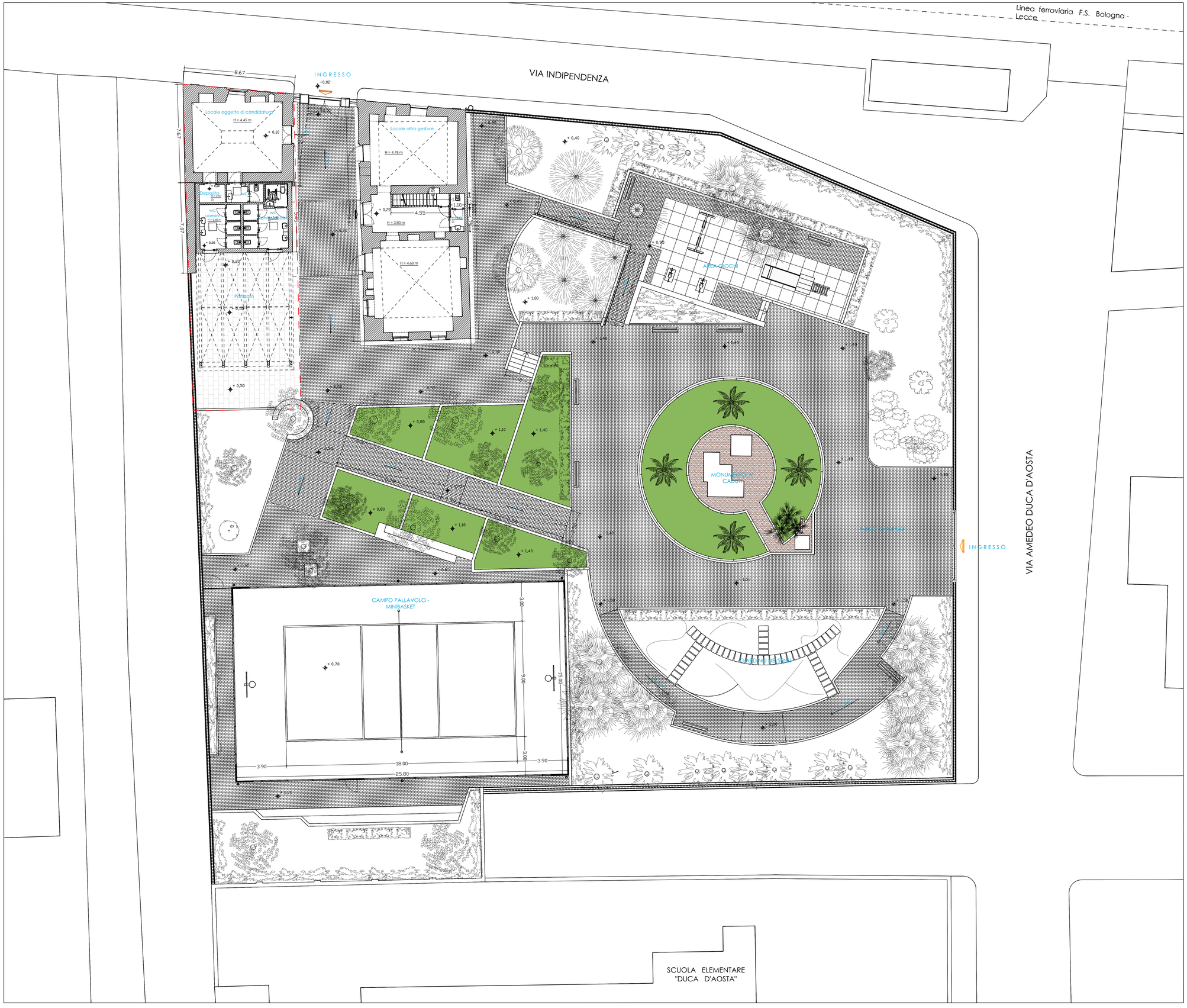
STRALCIO ORTOFOTO