

PIANTA PIANO COPERTURE

- LEGENDA SIMBOLI ANTINCENDIO**
- PERCORSO DI USCITA VERSO L'ALTO
 - PERCORSO DI USCITA ORIZZONTALE
 - PERCORSO DI USCITA VERSO IL BASSO
 - PORTA RESISTENTE AL FUOCO
 - PARETI TAGLIAFUOCO REI 90
 - RIVELATORE DI FUMO E CALORE
 - PULSANTE MANUALE
 - PANNELLO "ALLARME INCENDIO"
 - IDRANTE A MURO UNI 45
 - ELETTRICO: PULSANTE DI SGANCIO
 - SISTEMI DI CONTROLLO CENTRALE ANTINCENDIO
 - ELETTRICO: LUCI DI EMERGENZA
 - VIE DI USCITA: PUNTO DI RACCOLTA
 - ACCESSIBILITA' AI MEZZI VVF
 - ATTACCO AUTOPOMPA UNI 70
 - ESTINTORE PORTATILE A POLVERE
 - ESTINTORE PORTATILE A CO2
 - RETE IDRICA ANTINCENDIO
 - GRUPPO POMPE ANTINCENDIO UNI 9490
 - QUADRO ELETTRICO

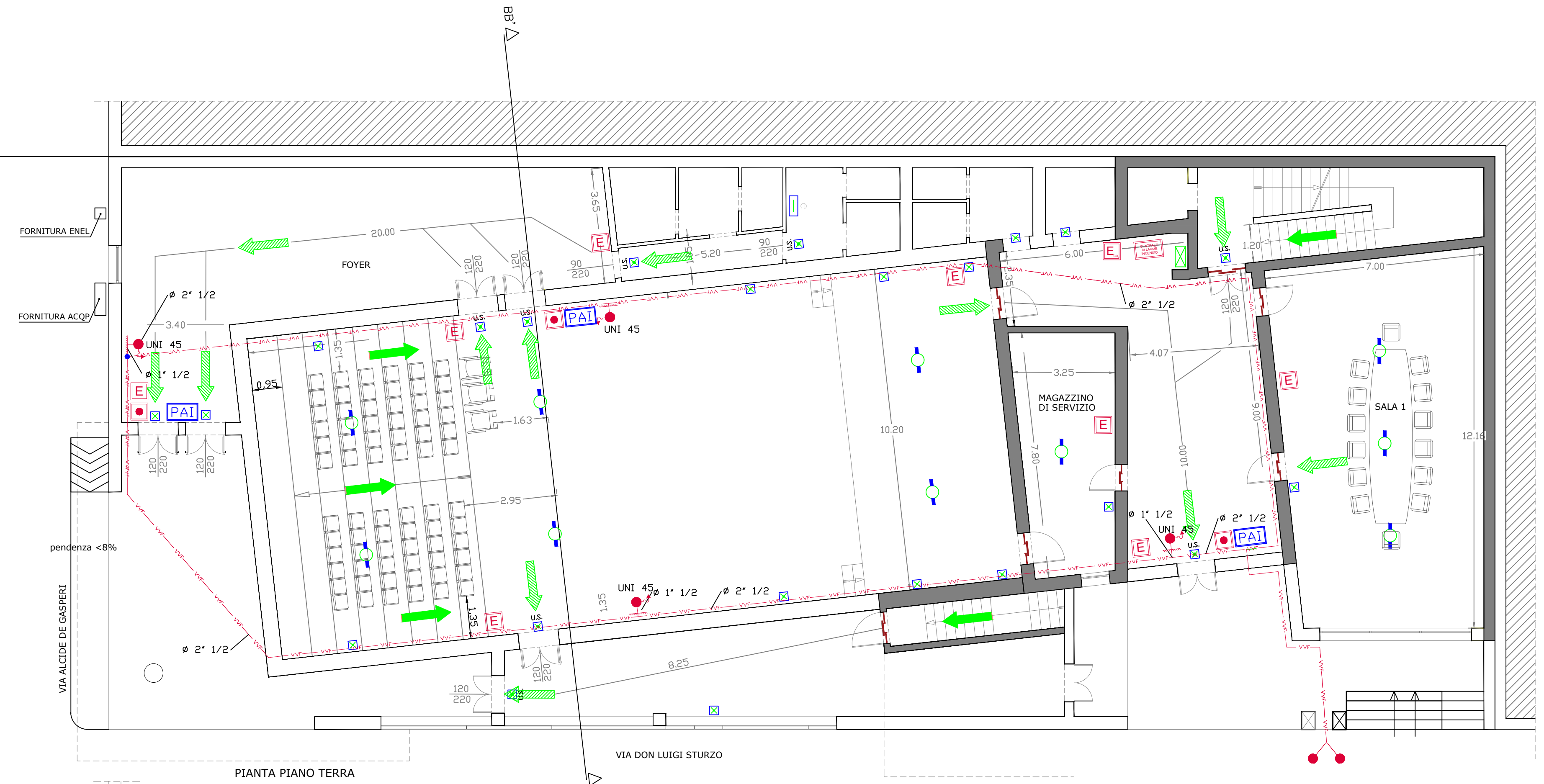

PIANTA PIANO TERRA

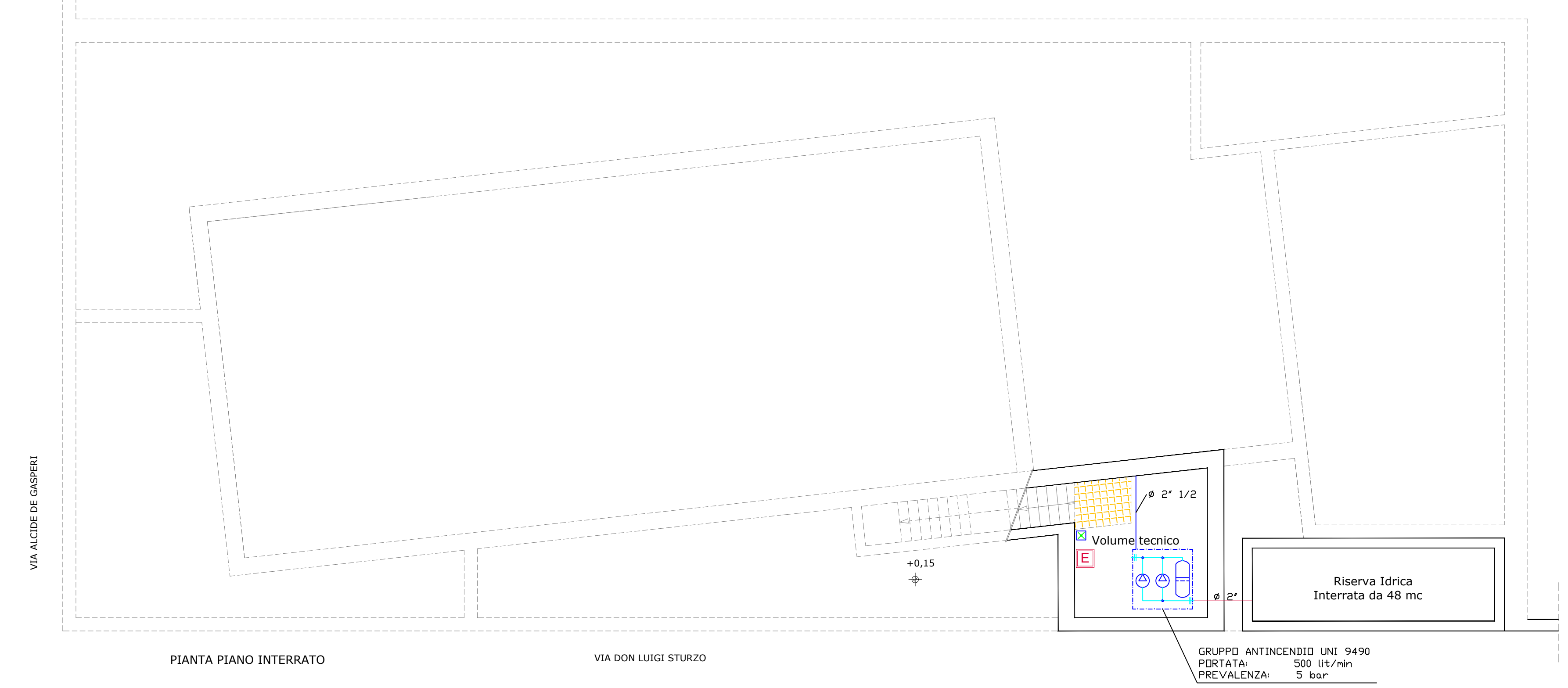

PIANTA PIANO INTERRATO

COMUNE DI:
MORCIANO DI LEUCA
PROVINCIA DI LECCE



PROGETTO:
Progetto esecutivo per il completamento dei lavori dell'immobile denominato "Ex Cinema Orlando".

TITOLO ELABORATO:
PLANIMETRIE PROGETTO PREVENZIONE INCENDI

COMMITTENTE:
Comune di Morciano di Leuca
Piazza Papa Giovanni Paolo II, 1 - 73040 Morciano di Leuca
Tel: 0833/743100 - Fax: 0833/743204
C.F. 81003870755 - PEC: comune.morciano@leuca.le@pec.rupar.puglia.it

PROGETTISTA:
Ingegnere Verdiana BURSOMANNO
Via M. Buonarroti n° 11 - 73100 Lecce
P.IVA 04556320754
C.F. BRSVDN89H50E506X

SCALA	RIF.	TAVOLA		
1:100		TAVOLA 1		
REV.	DATA	REDAZIONE	CONTROLLO	MOTIVI - NOTE
00	31/07/2018	Bursomanno		PRIMA EMISSIONE

MOBU ENGINEERING
v.bursomanno@mobuengineering.com
www.mobuengineering.com
Viale Japigia 23 - 73100 Lecce



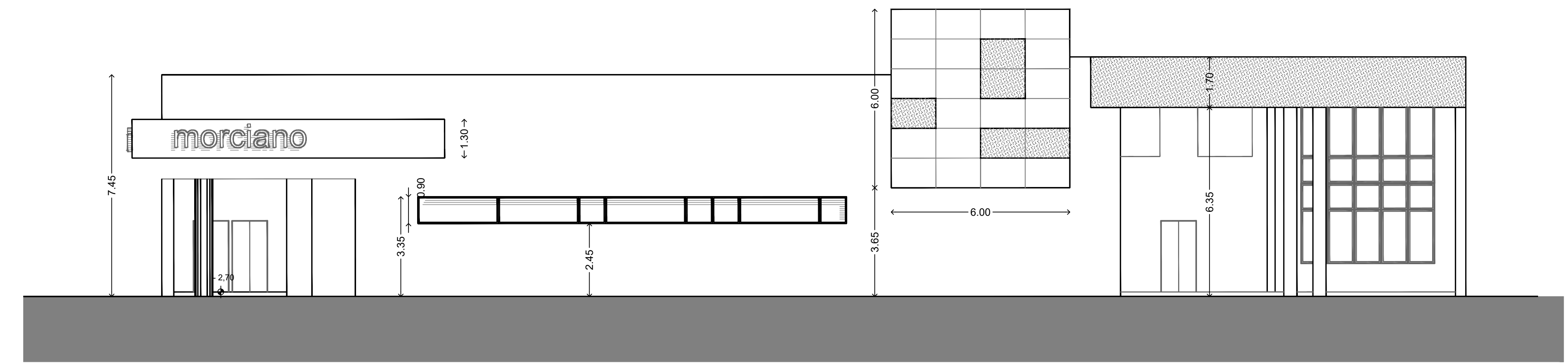
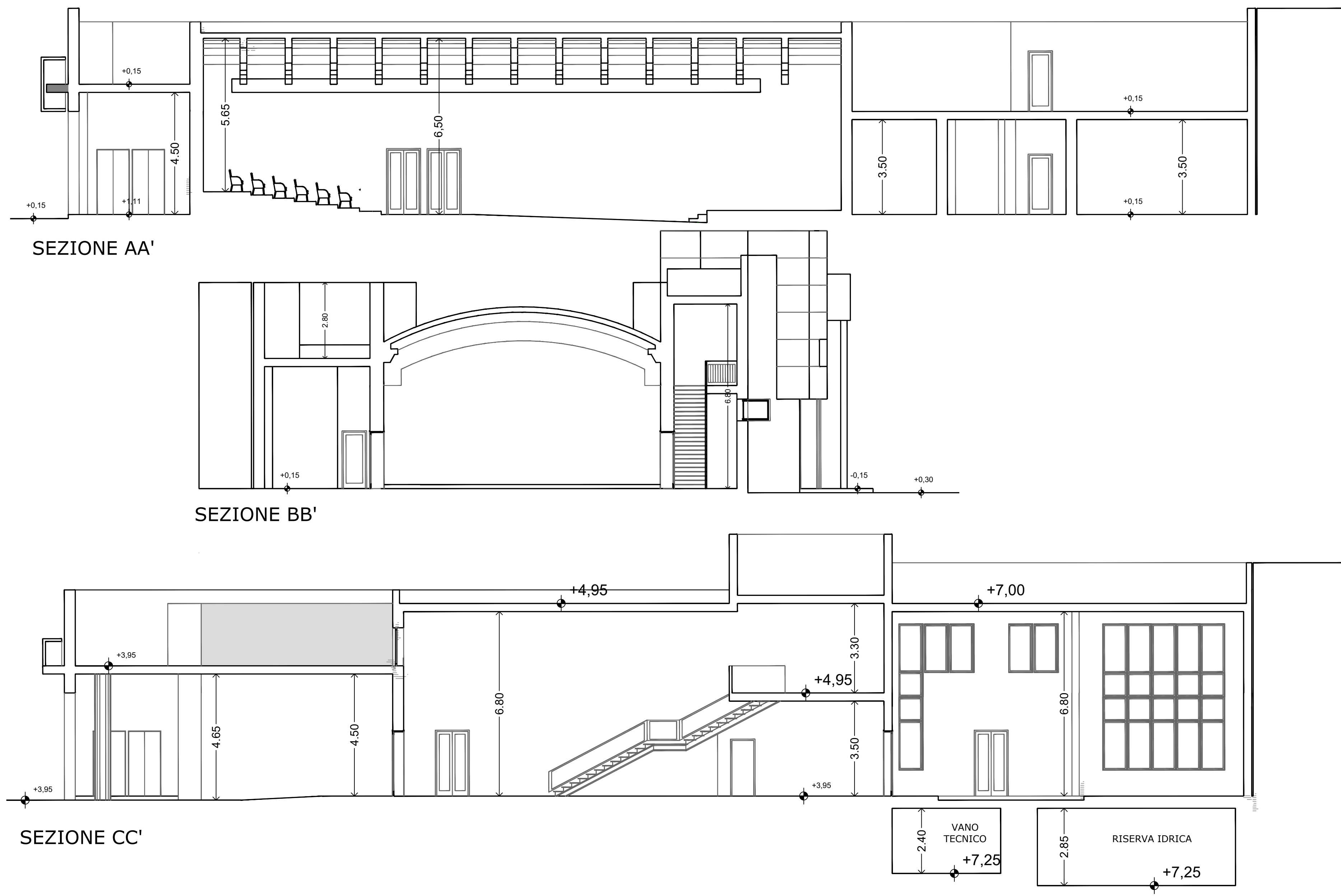

PROSPETTO SU VIA DON LUIGI STURZO

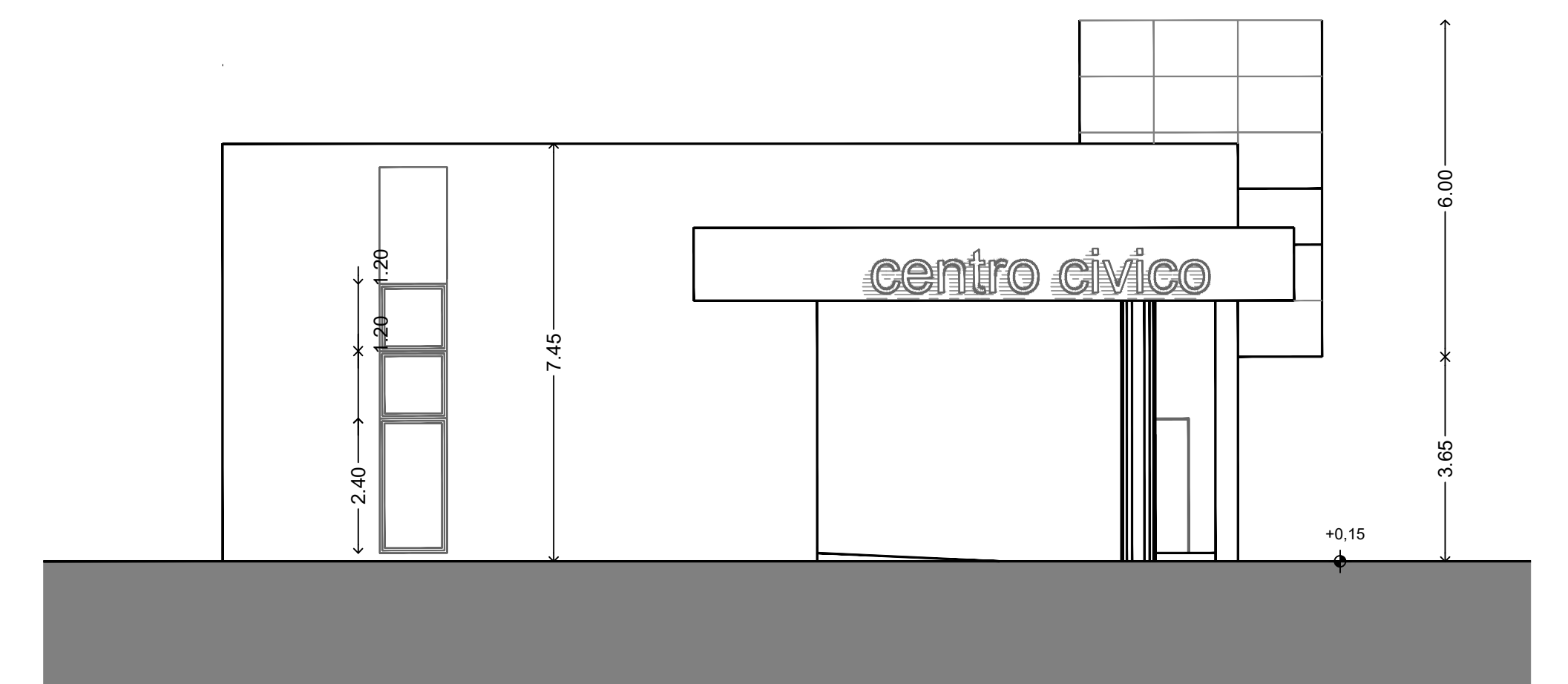

PROSPETTO SU VIA ALCIDE DE GASPERI

COMUNE DI :
MORCIANO DI LEUCA
 PROVINCIA DI LECCE



PROGETTO:

Progetto esecutivo per il
 completamento dei lavori
 dell'immobile denominato
 "Ex Cinema Orlando".

TITOLO ELABORATO:

PROSPETTI E SEZIONI

COMMITTENTE:

Comune di Morciano di Leuca
 Piazza Papa Giovanni Paolo II, 1 - 73040 Morciano di Leuca
 Tel: 0833/743100 - Fax: 0833/743204
 C.F.: 81003870755 - PEC:
 comune.morcianodileuca.le@pec.rupar.puglia.it

PROGETTISTA:

Ingegnere Verdiana BURSOMANNO
 Via M. Buonarroti n° 11 - 73100 Lecce
 P.IVA 04556320754
 C.F. BRSVDN89H50E506X

SCALA	RIF.	TAVOLA		
1:100		TAVOLA 2		
REV	DATA	REDAZIONE	CONTROLLO	MOTIVI - NOTE
00	31/07/2018	Bursomanno		PRIMA EMISSIONE

MOBU
 ENGINEERING
 v.bursomanno@mobuengineering.com
 www.mobuengineering.com
 Viale Japigia 23 - 73100 Lecce

