

CITTÀ DI LATIANO
PROVINCIA DI BRINDISI

OGGETTO: LAVORI EDIFICI S.M. STAZIONE DI FERRO

PROGETTO
DOTT. ING. GIULIO G. G. G. G.
DOTT. ARCH. G. G. G. G.
DOTT. ARCH. G. G. G. G.

SCALE: 1:100

1/1

PROSPETTO SUD (Piazza)

Scala: 1:100

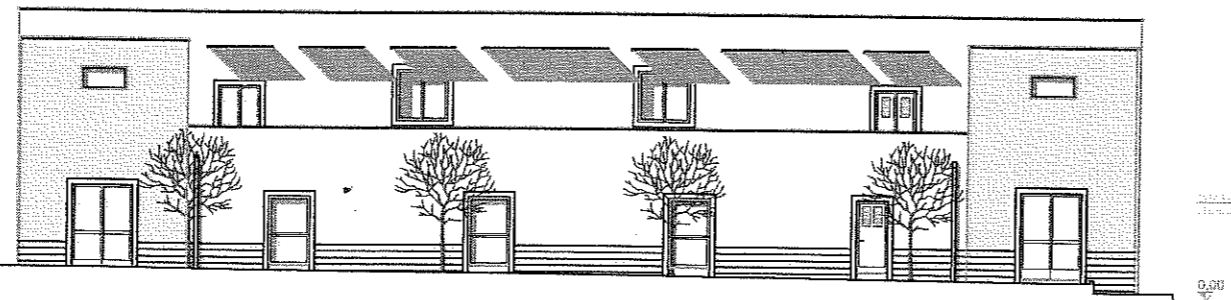

PROSPETTO OVEST (Via Croste D'ippolito)

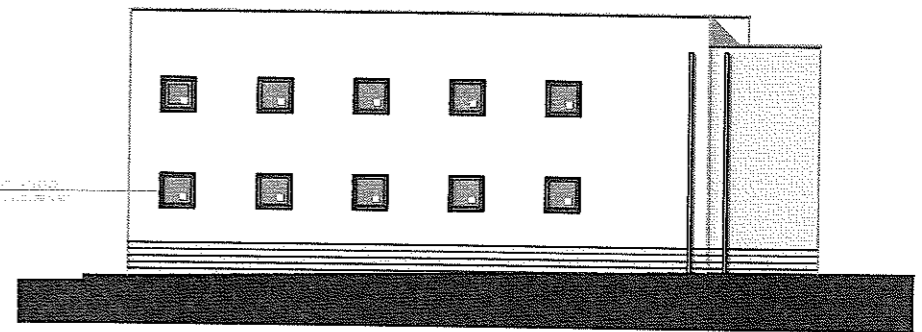

PROSPETTO NORD (V.le Cesare Battisti)

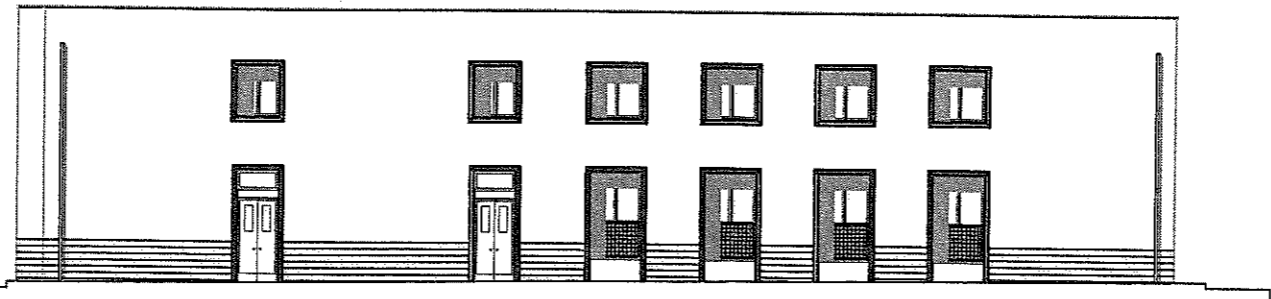

PROSPETTO EST (Via Cavallotti)

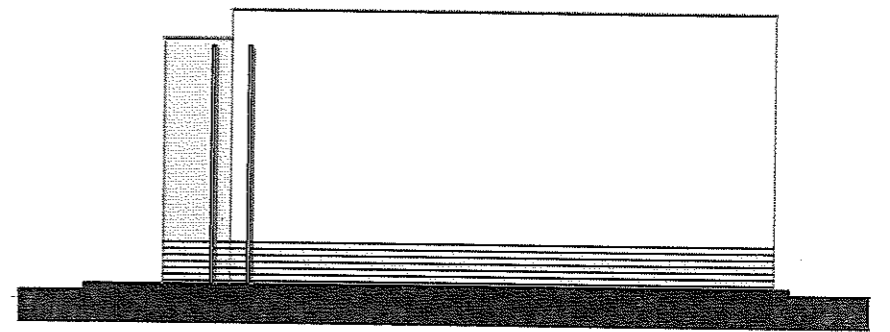

PIANTA PIANO TERZO
1:100

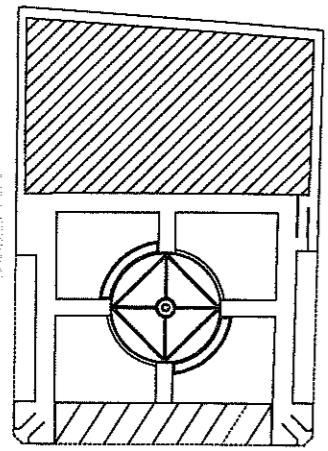

PIANTA PIANO TERZO
PUSH WALL

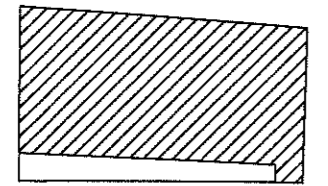

CITTA DI LATIANC
PROVINCIA DI BRINDISI

OGGETTO: LUOGHI COMUNALI - AREA PUBBLICA

COMITATO
CANTIERE
CANTIERE

ESISTENTE - REGIONE

Area: 1.114



PUNTA TERRA - TERRA
PUNTA TERRA

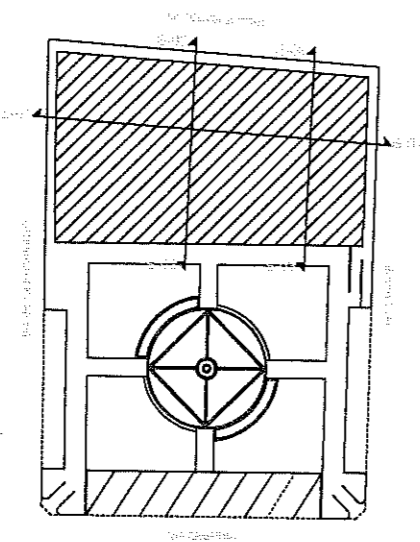

PUNTA TERRA - TERRA
PUNTA TERRA

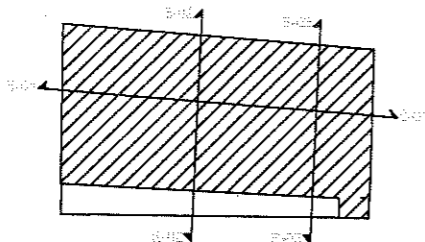

SEZIONE S-01

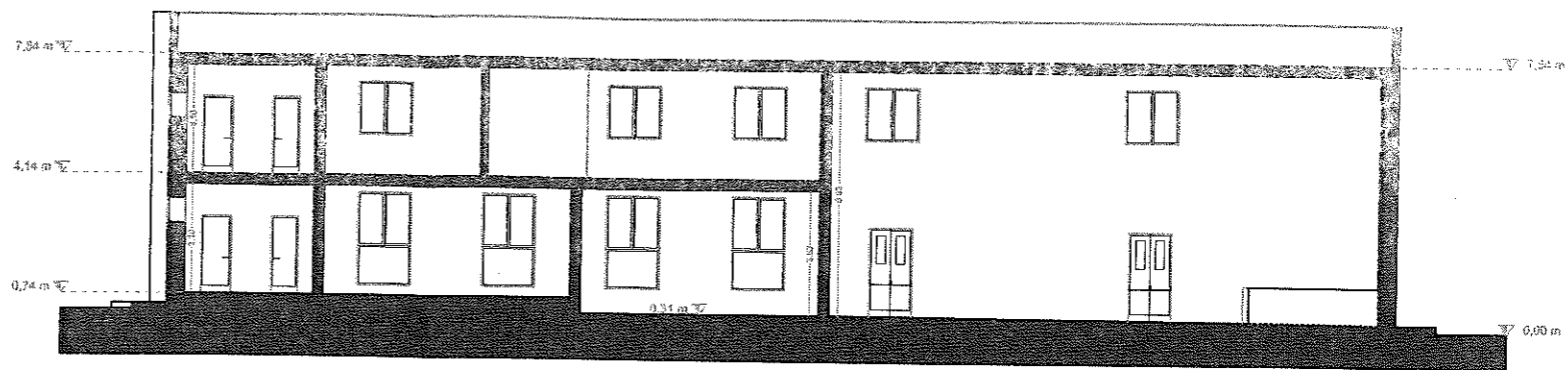

SEZIONE S-02

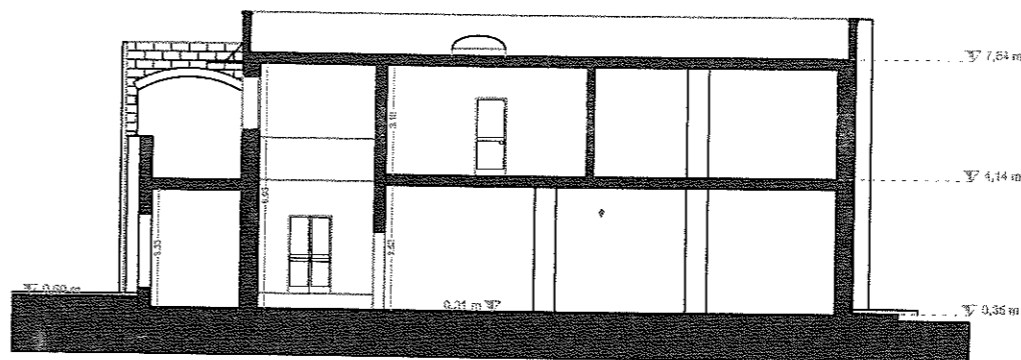

SEZIONE S-03

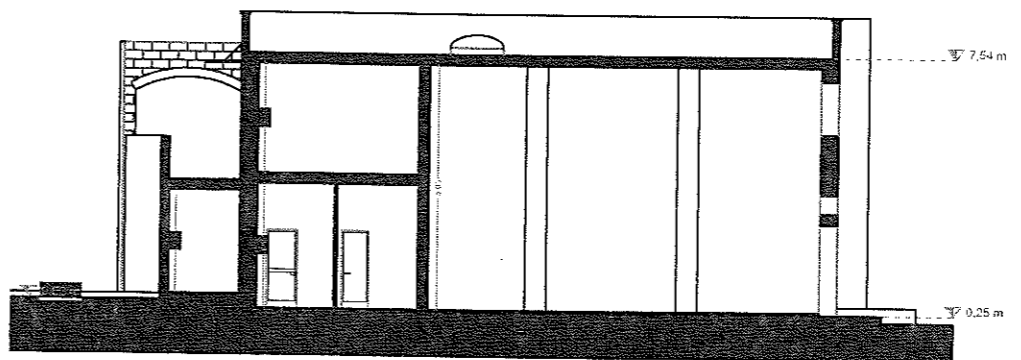

CITTÀ DI LATIANO
PROVINCIA DI BRINDISI

Oggetto: LAVORI COMUNI di ampiezza e qualità

Committente:
COMUNE DI LATIANO
via Tullio Pericoli -
72021 - LATIANO (BR)

Progetto: Pianta Piano Primo



LEGENDA PIANO PRIMO

- 1 intercom part.
- 2 laboratorio musicale
- 3 sala musica
- 4 servizi igienici
- 5 terrazze
- 6 ripostiglio

PIANTA PIANO PRIMO

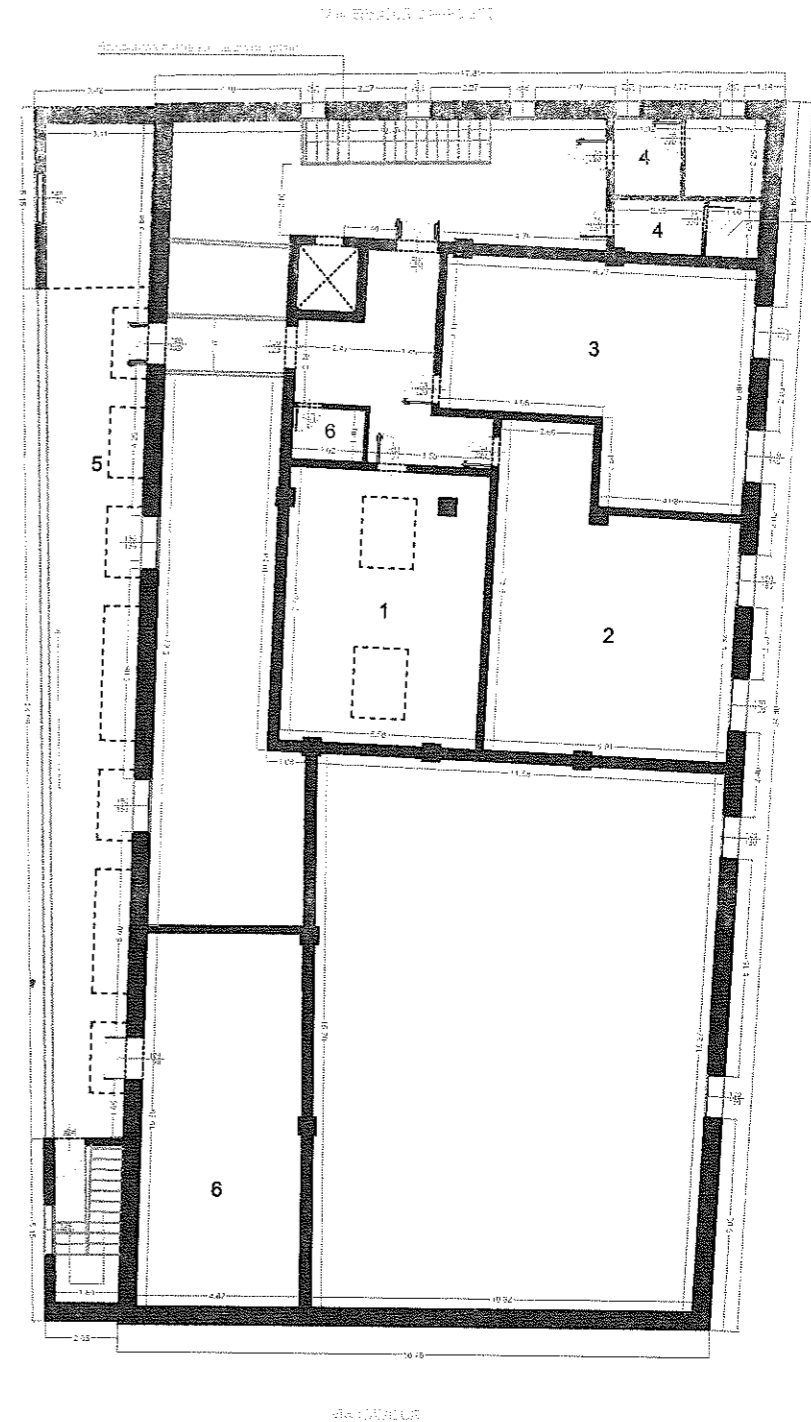
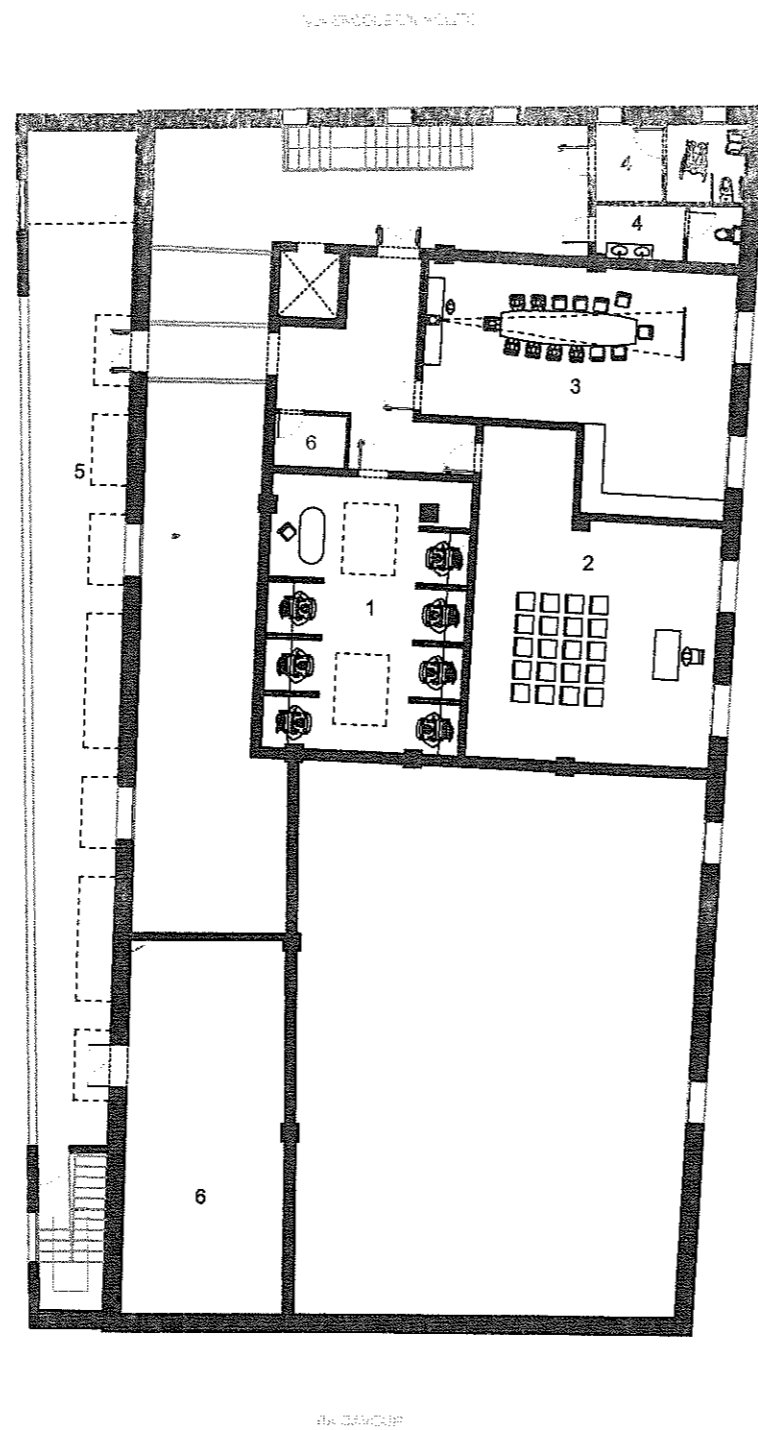

CITTA' DI LATIANO
PROVINCIA DI BRINDISI

PUNTA FIANO TERRA

PROGETTO ARCHITETTICO

PROGETTO ARCHITETTICO



LEGENDE PUNTA TERRA

- 1 RISTORANTE
- 2 RISTORANTE
- 3 RISTORANTE
- 4 RISTORANTE
- 5 RISTORANTE
- 6 RISTORANTE
- 7 RISTORANTE
- 8 RISTORANTE
- 9 RISTORANTE
- 10 RISTORANTE
- 11 RISTORANTE

