

PIANTA QUOTATA  
STO RIATOIO

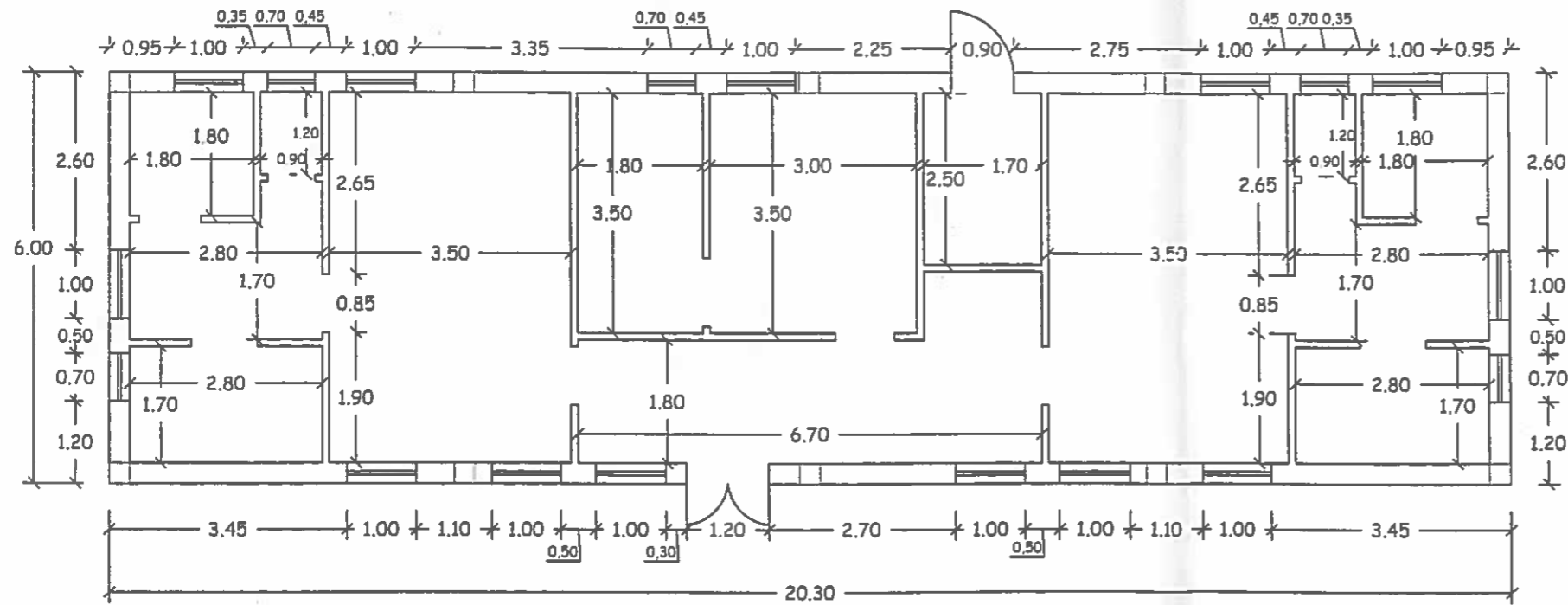

**Agenzia delle Entrate  
CATASTO FABBRICATI  
Ufficio Provinciale di  
Foggia**

Dichiarazione protocollo n. FG0009501 del 17/01/2014	
Planimetria di u.i.u. in Comune di Chieuti	
Viale Papa Giovanni Xxiii civ. SNC	
Identificativi Catastali:	Compilata da: Tavani Giorgio
Sezione:	Iscritte all'albo: Geometri
Foglio: 26	Prov. Foggia
Particella: 68	N. 00998
Subalterno:	

Scheda n. 2      Scala 1:200

RIFERIMENTO PLANIMETRIA GENERALE  
LETTERA C

PIANO TERRA  
h=3,30



inquad 01  
Catasto dei Fabbricati - Situazione al 07/01/2019 - Comune di CHIEUTI (C633) - < Foglio: 26 - Particella: 68 - Subalterno: 0 >  
VIALE PAPA GIOVANNI XXIII SNC piano: T;

Data: 07/01/2019 - n. T66543 - Richiedente: LNGMHL55A19D643M  
 Totale schede: 3 - Formato di acquisizione: A3(297x420) - Formato stampa richiesto: A3(297x420)  
 Ultima planimetria: 05/11/2018

n. 1 Scala 1: 200

PLANIMETRIA GENERALE

Altra U.I.U.

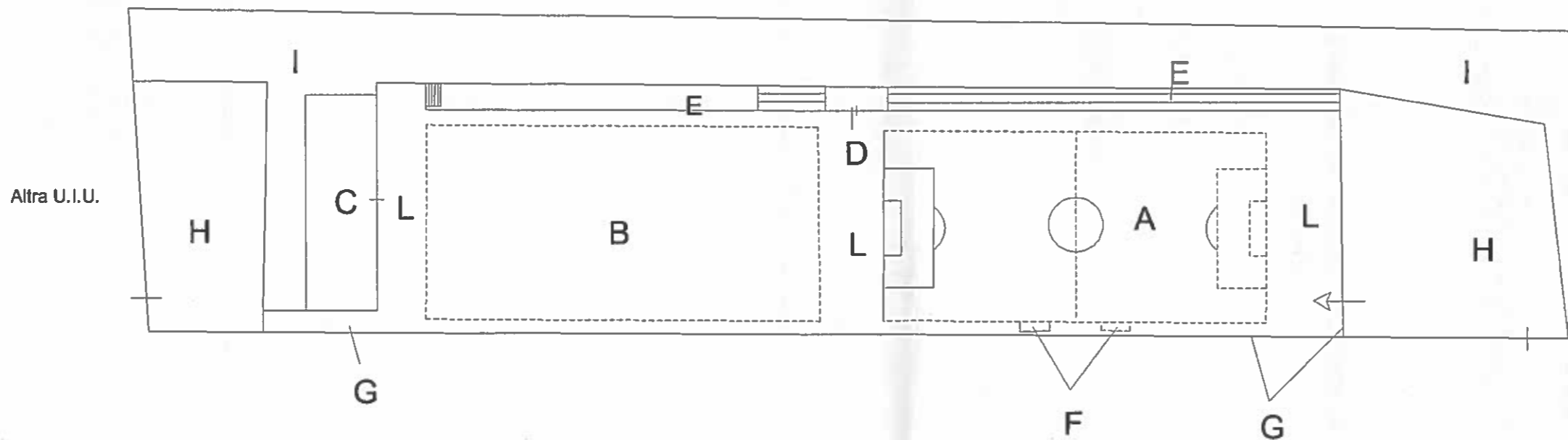

Altra U.I.U.

LEGENDA

- A=campo per calcetto
- B=campo da tennis
- C=sogliatoio
- D=magazzino
- E=gradinate
- F=panchine
- G=recinzione metallica
- H=parcheggio
- I=terreno
- L=viali piastrellati

Viale Papa Giovanni XXIII



Data: 07/01/2019 - n. T66543 - Richiedente: LNGMHL55A19D643M