



CITTÁ di MARTINA FRANCA (Ta)
Ripartizione Tecnica - Settore Patrimonio

RETE DI LABORATORI PER LA CREATIVITA' GIOVANILE
Programma Regionale "Bolletti Spiriti" - Delibera CIPE n. 35/2005

TAVOLA 1 | PLANIMETRIA DEL PIANO TERRA DI "CASA CAPPELLARI" | scala 1 : 100



Il tecnico : geom. Narcisi Paolo (iscr. albo n. 1456 TA)
FORMATO FOGLIO DA DISEGNO : A3 (297 x 420 mm)



- 8 MAG. 2013
data:

PIANTA PIANO TERRA

scala 1 : 100

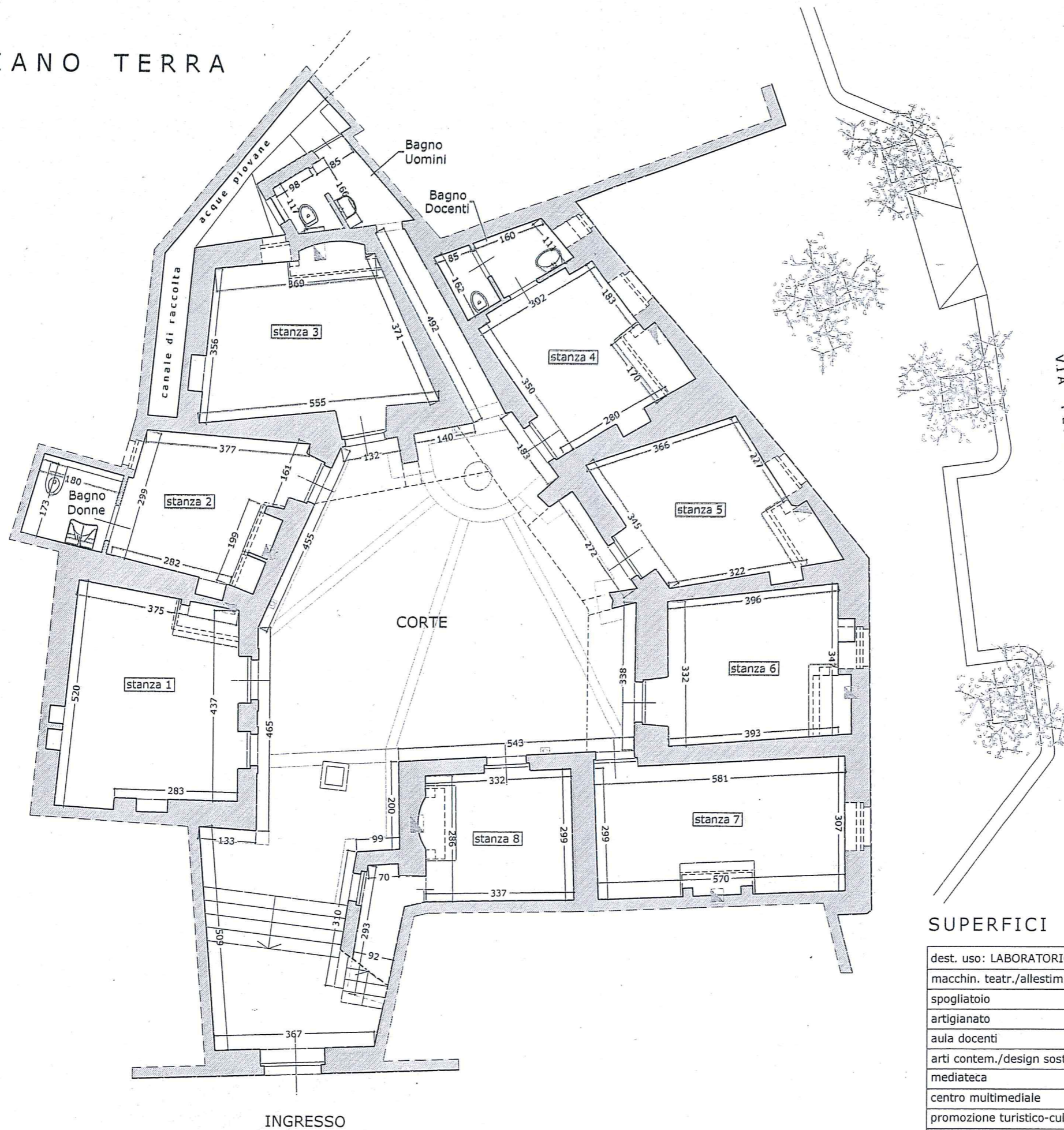

24/05/2013
Per esponente del luogo

AZIENDA U. S. L. TA/1
SERVIZIO DI IGIENE E SANITA' PUBBLICA
U.O. MARTINA F.-CRISPIANO
Dr. Filomeno PALAZZO

SUPERFICI - DESTINAZIONI - N.RO ALUNNI

dest. uso: LABORATORIO/SERVIZI	S.U. m ²	n.ro alunni	H chiave volta	H imp. volta
macchin. teatr./allestim. scenico ①	18,00	9	4,40	1,90
spogliatoio ②	11,00	-	3,80	1,95
artigianato ③	16,00	8	3,40	2,00
aula docenti ④	11,00	-	3,35	1,95
arti contem./design sostenibile ⑤	12,50	6	3,50	2,00
mediateca ⑥	13,00	6	3,50	1,95
centro multimediale ⑦	16,00	8	3,30	2,00
promozione turistico-culturale ⑧	8,50	4	3,40	1,95
bagno docenti	3,50	-	3,00	1,75
bagno - uomini	3,50	-	H 2,40	-
bagno donne (fruibile da disabili)	3,50	-	2,80	1,80
locale tecnico	2,50	-	H max 2,40	H min 0,50
totale alunni		41		



CITTÁ di MARTINA FRANCA (Ta)
Ripartizione Tecnica - Settore Patrimonio

RETE DI LABORATORI PER LA CREATIVITA' GIOVANILE
Programma Regionale "Bolletti Spiriti" - Delibera CIPE n. 35/2005

TAVOLA 2 PLANIMETRIA DEL PIANO PRIMO DI "CASA CAPELLARI" scala 1 : 100



Il tecnico : geom. Narcisi Paolo (iscr. albo n. 1456 TA)
FORMATO FOGLIO DA DISEGNO : A3 (297 x 420 mm)



data: - 8 MAG. 2013

PIANTA PRIMO PIANO

scala 1 : 100

24/05/2013
Per confronto dei luoghi.

AZIENDA U. S. L. TA/1
SERVIZIO DI IGIENE E SANITA' PUBBLICA
U.O. MARTINA F.-CRISPIANO
Dr. Filomeno PALAZZO

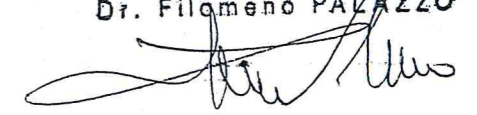
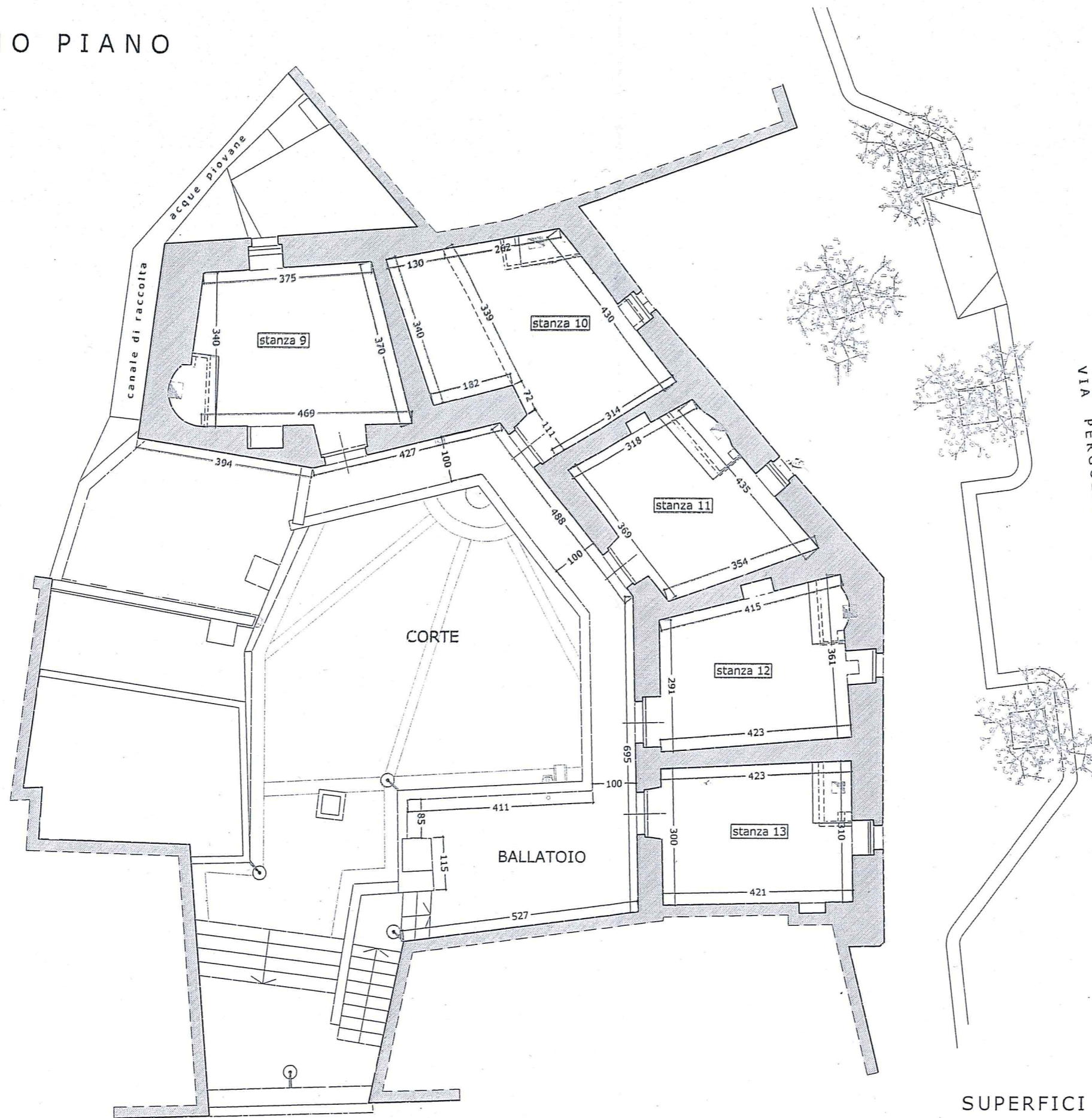
SUPERFICI - DESTINAZIONI - N.RO ALUNNI

dest. uso: LABORATORIO/SERVIZI	S.U. m ²	n.ro alunni	H chiave volta	H imp. volta
artigian.-arti cont.-design sost. ⑨	14,50	7	3,00	1,75
macchin. teatr./allestim. scenico ⑩	18,00	9	3,20	2,00
promozione turistico-culturale ⑪	12,00	6	3,25	2,10
mediateca ⑫	12,50	6	3,20	2,00
centro multimediale ⑬	12,00	6	3,30	1,60
totale alunni		34		